التاريخ : / / ٢٠

عطوفة السيد: م. سمير عبد الرزاق مطير ..... حفظك الله
وكيل وزارة الحكم المحلي

تحية طيبة وبعد،،،،،،،

الموضوع: النقاط الساخنة في نفوذ بلدية خزاعة

بالإشارة الى الموضوع اعلاه، ورداً على كتابكم رقم 40259 الوارد بتاريخ 2023-09-21، نرفق لكم النقاط الساخنة وفقاً للمرفق التالي.

- مرفق جدول يوضح التفاصيل

ولكم جزيل الشكر

بلدية خزاعة - صادر (وزاري) - 85 / 02-10-2023

م. عمر حسين أبو ريدة
رئيس بلدية خزاعة

دولة فلسطين وزارة الحكم المحلي بلدية خزاعة KHUZA'A MUNICIPALITY State of Palestine

نسخة لـ
: الملف
: المشاريع والتنظيم
: وزارة الحكم المحلي

Adham.qudiah

م	مناطق التدخل	الاحداثيات	وصف المشكلة	حل المشكلة	تكلفة تقديرية لحل المشكلة $
1	شارع الربايع	x: 89933.7496 y: 79567.4827 -- --x: 88225.0888 y :78309.7460	الشارع اسفلت بطول 2000 م بعرض 6م وشارع ترابي بطول 400م بعرض 5 م ويعتبر شريان تجميعي رئيسي لمياه الامطار من الشوارع في البلدة ويعتبر شارع رئيسي هيكلي ويضم مدارس البلدية الثانوية ومرافق للبلدة وفي فصل الشتاء يصعب الحركة فيه سواء حركة الناس او الآليات لأن المياه قد تصل لارتفاع 20 سم كأقل تقدير مع العلم أن نهاية الخط يوجد بركو مياه امطار وهي بركة ابودقة .	تركيب خط تصريف مياه أمطار قطر 1م بطول 2400 م.ط ومناهل قطر 1.5م عدد 80 وك>لك توريد وتركيب مصايد أمطار في الشارع وكذلك على الشوارع الرئيسية المؤدية عليه	673000
2	شارع غازي قديح - حي قديح	x: 88753.6649 y: 79736.6928	الشارع ترابي بطول 150 م.ط وعرض 5م في منطقة سكنية ماسيب الشارع لا تتناسب مع مناسيب الشوارع المحيطة حيث تحدث بركة مياه تعيق حركة الآليات والسكان	تركيب مصايد أمطار في النقطة المنخفضة للشارع وتوريد وتركيب مواسير 12" بطول 200 م.ط مع مناهل قطر 1 م لنقل المياه الى شارع القادسية مع مخرج على أساس Over Flow	38000
3	حارة اليمن (نها النجار)	x: 89653.4494 y: 80044.3645	الشارع مبلط في حارة اليمن مقابل منزل نها النجار يحدث تبريك لمياه الامطار امام منازل المواطنين وهي منطقة سكنية مكتظة	تركيب مصايد أمطار بجانب سور نها النجار وهي منطقة تجميع المياه والنقطة المنخفضة للمنطقة وتوريد وتركيب مواسير 10" بطول 80 م.ط مع مناهل قطر 1م لنقل المياه الى شارع عزاتة الشرقي	5000
4	شارع يوسف جدوع (عزاتة)	x: 89680.5821 y: 80251.5511	الشارع ترابي بطول 64م م.ط وعرض 4.5م في منطقة سكنية مكتظة لا يوجد مخرج للمياه لأن الشارع منخفض ومناسيبه لا تتناسب لاخراج المياه مغلق ولا يوجد له مخرج ويحدث تبريك للمياه على طول الشارع	تركيب مصايد أمطار في النقطة المنخفضة للمنطقة وتوريد وتركيب مواسير 10" بطول 25 م.ط لنقل المياه الى شارع المرازيق يجب تبليط الشارع	22000
5	شارع د. جمال أبو ريدة (حي أبو ريدة)	x: 88394.8883 y: 78956.3598	الشارع ترابي مغلق بطول 45 م.ط وعرض 4م لا يوجد مخرج للمياه لأن الشارع منخفض ومناسيبه لا تتناسب لاخراج المياه ولا يوجد له مخرج	حفر بئر ترشيح للمياه مع توريد وتركيب مصايد أمطار مع تركيب مضخة غاطس 2 حصان وبربيش مطافي بطول 70 م.ط لنقل المياه الى شارع مروان ابوريدة في حال امتلاء البئر يجب تبليط الشارع	16000
6	شارع د. لبيب أبو ريدة (حي أبو ريدة)	x: 88427.9775 y: 78966.9242	الشارع ترابي مغلق بطول 55 م.ط وعرض 5م مكتظ لا يوجد مخرج للمياه لأن الشارع منخفض ومناسيبه لا تتناسب لاخراج المياه ولا يوجد له مخرج	حفر بئر ترشيح للمياه مع توريد وتركيب مصايد أمطار مع تركيب مضخة غاطس 2 حصان وبربيش مطافي بطول 80 م.ط لنقل المياه الى شارع مروان ابوريدة في حال امتلاء البئر يجب تبليط الشارع	20000
7	شارع زهير البابا (حي قديح)	x: 88926.3159 y: 79844.6405	الشارع ترابي مغلق بطول 75 م.ط وعرض 5م لا يوجد مخرج للمياه لأن الشارع منخفض ومناسيبه لا تتناسب لاخراج المياه ولا يوجد له مخرج	حفر بئر ترشيح للمياه مع توريد وتركيب مصايد أمطار مع تركيب مضخة غاطس 2 حصان وبربيش مطافي بطول 70 م.ط لنقل المياه الى شارع المقبرة في حال امتلاء البئر - يجب تبليط الشارع	27000
8	شارع عطوة	x:88836.3118 y:80040.4908	الشارع بلاط اضرار حرب ويوجد مشكلة في المناسيب القائمة مما يسبب تبريك المياه في وسط الشارع وهي منطقة مكتظة بالسكان مما يسبب إعاقة كبيرة في حركة المواطنين والآليات	إعادة تأهيل الشارع حسب مناسيب تصميمة جديدة	40000
9	شارع بيوض	x: 88643.8956 y: 79976.7580	الشارع ترابي مغلق بطول 55 م.ط وعرض 4م مكتظ بالسكان لا يوجد مخرج للمياه لأن الشارع منخفض ومناسيبه لا تتناسب لاخراج المياه ولا يوجد له مخرج	حفر بئر ترشيح للمياه مع توريد وتركيب مصايد أمطار مع تركيب مضخة غاطس 2 حصان وبربيش مطافي بطول 50 م.ط لنقل المياه الى شارع مسجد الرضوان في حال امتلاء البئر يجب تبليط الشارع	19000
10	شارع ودة	x: 88701.3835 y: 80013.9421	الشارع ترابي مغلق بطول 40 م.ط وعرض 4.5م مكتظ بالسكان لا يوجد مخرج للمياه لأن الشارع منخفض ومناسيبه لا تتناسب لاخراج المياه ولا يوجد له مخرج	حفر بئر ترشيح للمياه مع توريد وتركيب مصايد أمطار مع تركيب مضخة غاطس 2 حصان وبربيش مطافي بطول 30 م.ط لنقل المياه الى شارع المقبرة في حال امتلاء البئر -يجب تبليط الشارع	15000

دولة فلسطين
وزارة الحكم المحلي
بلدية
خزعة
KHUZA'A MUNICIPALITY
State of Palestine

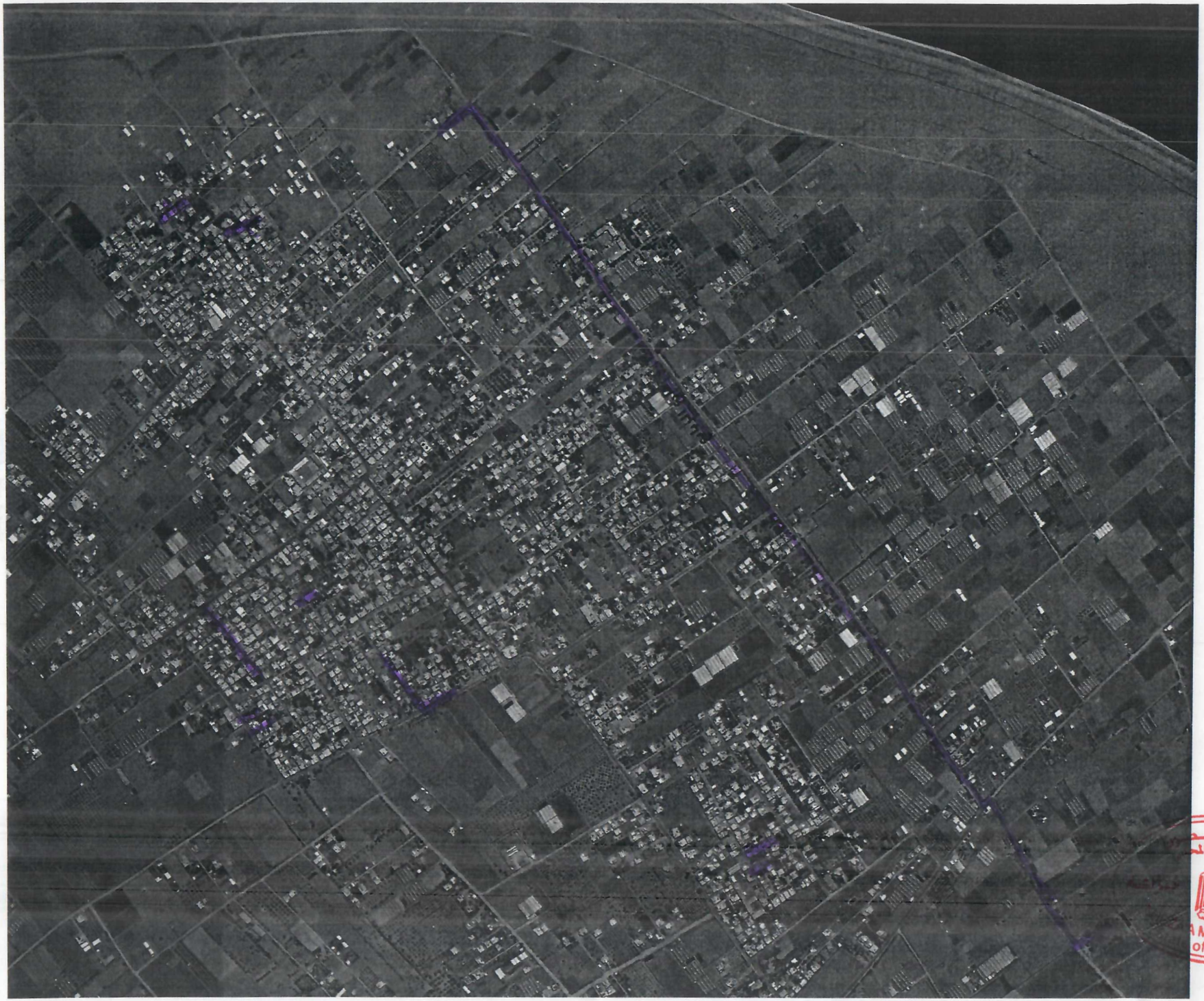

دولة فلسطين
وزارة الحكم المحلي
بلدية
MUNICIPALITY
of Palestine